

researchmap 用モジュール開発

researchmap（ネットコモンズベース）のモジュールを開発しました。

※researchmap は、ネットコモンズの開発プロジェクトリーダーの国立情報学研究所新井紀子教授が企画、開発している研究者向けマイポータルサービス。すでにアルファ版がリリースされています。

PM モジュール

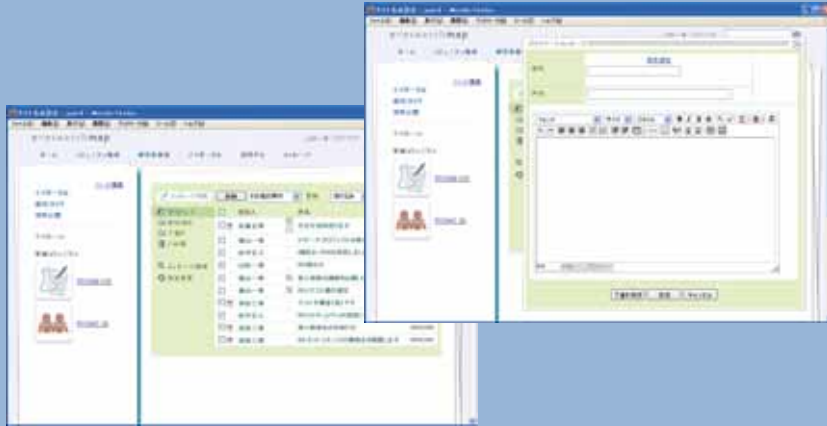

プライベートメッセージャー。コミュニティのユーザー間で使われる高性能なメッセージャーツールです。

イベントモジュール

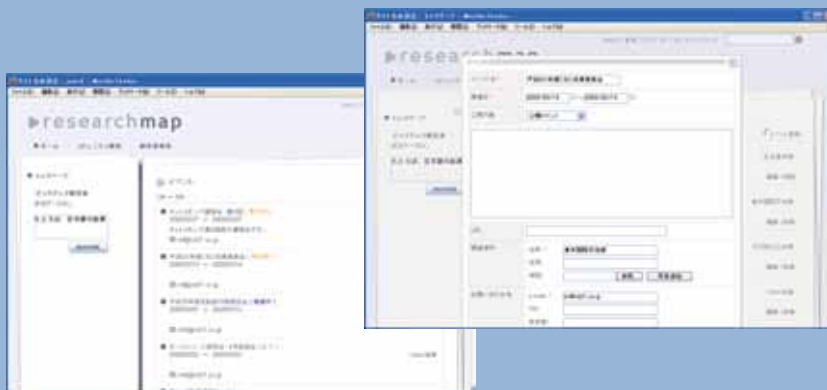

イベント告知モジュール。
researchmap に参加する研究者が様々なジャンルのイベントを各々登録し、関連分野の研究者に告知するモジュール。



QTRADE

アンケートの移植モジュール。Qトレード。
ネットコモンズで作ったアンケートを、エクスポート・インポート。
複数のネットコモンズに同一のアンケートを展開するのに非常に便利です。